



SOLICITUD DE INSCRIPCIÓN PARA VOTAR EN CAROLINA DEL NORTE (Los campos en texto rojo son obligatorios) v2018.05

1 Indique si usted está calificado para inscribirse o preinscribirse para votar basado en su ciudadanía estadounidense y edad.

¿Es usted ciudadano de los Estados Unidos de América?

Si marcó "NO" en respuesta a la pregunta, NO presente esta solicitud. Se requiere ciudadanía estadounidense para votar.

Sí  No

¿Tendrá usted 18 años de edad para el día de las elecciones?

Sí  No

¿Tiene por lo menos 16 años de edad y entiende que para votar debe tener 18 años para el día de las elecciones?

Si marcó "NO" en respuesta a ambas preguntas, NO presente esta solicitud. Debe tener al menos 18 años de edad para inscribirse para votar o al menos 16 para preinscribirse para votar.

Sí  No

2 Proporcione su nombre legal completo. (apellido, primer nombre, segundo nombre)

3 Proporcione su Fecha de Nacimiento e Información de Identificación.

Apellido Legal Sufijo

Fecha de Nacimiento (MM/DD/AAAA) Estado o País de Nacimiento

Primer Nombre Legal

No. de DMV de NC de Licencia de Conducir o Tarjeta de Identificación Últimos Cuatro Dígitos de Seguro Social

Segundo Nombre

Marque la casilla si no tiene una licencia de manejar o un número de Seguro Social. Número de Inscripción de Votante Estatal - Opcional (Para localizar, verifique "Voter Lookup" en www.NCSBE.gov.)

4 Proporcione su dirección de domicilio - donde usted vive físicamente. (No use apartados postales ni calles rurales. Su dirección determina sus distritos electorales)

5 Proporcione una dirección postal si no recibe correo en su dirección de domicilio.

Número de Dirección Nombre y Tipo de Calle

Dirección de Correo Línea 1

Línea de la Dirección 2 (e.j. apartamento, lote o número de unidad)

Dirección de Correo Línea 2

Ciudad Estado Código Postal

Dirección de Correo Línea 3

Condado ¿Ha vivido en esta dirección por lo menos 30 días? Si "No", fecha de mudanza?

Ciudad Estado Código Postal

¿No Tiene Dirección Física?

Si usted no tiene una dirección, utilice el espacio a la derecha para ilustrar donde normalmente vive o duerme. Escriba los nombres de las intersecciones más cercanas (o calles). Dibuje una X en el mapa para mostrar donde vive o por lo general donde duerme.

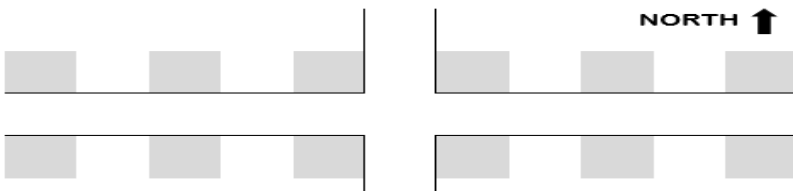

IMPORTANTE: también debe proporcionar una dirección de correo válida arriba para permitir que la junta electoral le envíe una tarjeta de votante.

6 Proporcione su información demográfica (opcional).

7 Proporcione su opción para la afiliación a un partido político.

Género Masculino Femenino Grupo Étnico Hispano/Latino No Hispano/Latino

Preferencia de Partido Político Partido Demócrata Partido Republicano Partido Constitución Partido Verde Partido Libertario

Raza AfroAmericano/Negro IndioAmericano/Nativo de Alaska Asiático Multiracial Nativo de Hawaii/Isléno del Pacífico Blanco Otro

No afiliado Otro

Si usted indica un partido que no es reconocido en Carolina del Norte, será inscrito como No afiliado.

8 Complete si usted está actualmente inscrito para votar en otro condado de Carolina del Norte u otro estado. (Esta información se utilizará para cancelar su inscripción de votante previa en el otro condado o estado.)

Primer Nombre Usado en la Inscripción Previa Segundo Nombre Usado en la Inscripción Previa Apellido Usado en la Inscripción Previa Sufijo

Dirección de Inscripción Previa Ciudad/Estado/Código Postal de Inscripción Previa Condado de Inscripción Previa

9 Proporcione su información de contacto (opcional). (Esta información es útil si necesitamos comunicarnos con usted en relación con su inscripción de votante. Esta información podrá ser revelada como registro público.)

Código de Área Número de Teléfono Dirección de Correo Electrónico Le gustaría trabajar en las elecciones? Sí No

10 Firme abajo para atestiguar sus calificaciones para votar.

COMPLETAR ESTE FORMULARIO FALSA O FRAUDULENTAMENTE ES UN CRIMEN DE LA CLASE I EN EL CAPÍTULO 163A DE LOS ESTATUTOS GENERALES DE CAROLINA DEL NORTE.

Yo certifico, bajo pena de perjurio, que además de haber leído y entendido el contenido de esta solicitud, que: (1) Soy un ciudadano estadounidense como indiqué arriba; (2) Tengo 18 años de edad, o los habré cumplido para las próximas elecciones generales, o por lo menos tengo 16 años de edad y entiendo que debo tener 18 años para el día de las elecciones generales para poder votar; Habré sido residente de Carolina del Norte, este condado, o distrito electoral por 30 días antes de la elección en la que tengo intenciones de votar; (3) No votaré en ningún otro condado o estado después de presentar esta solicitud y en este momento, estoy cancelando cualquier inscripción de votante que pueda tener en otro lugar; y (4) No he sido condenado por un delito mayor o de haberlo sido he cumplido mi condena, incluyendo la condena condicional y la libertad condicional.

X

Firma Obligatoria

Fecha

## INSTRUCCIONES PARA LLENAR LA SOLICITUD DE INSCRIPCIÓN PARA VOTAR DE CAROLINA DEL NORTE

<b>Usted puede usar esta solicitud para:</b>	<b>Fecha Límite para Inscribirse</b>
<ul style="list-style-type: none"><li>• Inscribirse para votar</li><li>• Preinscribirse para votar si tiene entre 16 y 17 años de edad</li><li>• Cambiar la afiliación de partido político o estado de No afiliado</li><li>• Reportar un cambio de dirección en el condado</li><li>• Reportar un cambio de nombre.</li></ul>	Para ser efectiva para las próximas elecciones, esta solicitud debe ser recibida por la oficina de su junta electoral del condado <u>a más tardar 25 días antes de la fecha de la elección</u> . Si se envía por correo, la solicitud podrá ser recibida más tarde de la fecha límite si lleva el <u>matasellos del correo con la fecha límite o antes</u> .
<b>Eligibilidad para votar:</b>	<i>Inscripción al Mismo Día:</i> Si se le pasa la fecha límite de inscripción para votar, se puede inscribir y votar durante el período del voto ausente universal (voto adelantado) para la elección. Usted debe completar una solicitud de inscripción para votar en persona en un sitio del voto ausente universal en su condado de residencia y mostrar prueba de su dirección residencial actual a un funcionario electoral en el sitio del voto ausente universal. Prueba aceptable de documentos de residencia incluyen una licencia de conducir de Carolina del Norte, u otra identificación con foto emitida por una agencia gubernamental o una factura actual de servicios públicos, estado de cuenta bancaria, cheque del gobierno, cheque de pago u otro documento gubernamental que muestre su nombre y dirección.
<b>Requisitos de Identificación</b>	Si no está inscrito para votar para el día de las elecciones, no cumplirá con los requisitos para votar en la elección.
Identificación para la Inscripción — Bajo ley federal y estatal, si usted se inscribe y no proporciona un número de identificación válido en la Sección 3, usted debe incluir con esta solicitud una copia de cualquiera de los documentos que abajo se mencionan: <ul style="list-style-type: none"><li>• Una identificación con foto válida y actualizada</li><li>• Una factura de servicios públicos, estado de cuenta bancaria, cheque gubernamental, cheque de pago salarial, o cualquier otro document gubernamental que muestre su nombre y dirección</li></ul> Si no proporciona un número de identificación válido, deberá presentar documentos de identificación la primera vez que se presente a votar.	<b>Declaración de la Ley Nacional de Inscripción de Votantes</b>
<b>Presentando la Solicitud:</b>	Si está presentando esta solicitud en una agencia NVRA (Ley Nacional de Inscripción de Votantes) o la División de Vehículos Motorizados de Carolina del Norte, la ubicación u oficina permanecerá confidencial y será utilizada solamente para propósitos de inscripción de votantes. Las agencias de asistencia pública, de servicios para personas con discapacidad, de servicios de desempleo, y la División de Vehículos Motorizados de Carolina del Norte deben ofrecerle la oportunidad de inscribirse para votar en la solicitud inicial de servicio de asistencia y con cada nueva certificación, renovación, o cambio de dirección. Si usted rehúsa inscribirse para votar, el hecho de rehusar inscribirse también se mantendrá confidencial. Si desea ayuda para completar la solicitud de inscripción para votar, la agencia le proporcionará esa ayuda. La decisión de solicitar o aceptar ayuda es suya. Usted puede llenar la solicitud en privado y devolverla a la agencia que se la proporcionó o puede enviarla por correo o entregarla a la oficina de la junta electoral de su condado.
Usted debe <u>enviar por correo</u> o entregar esta solicitud <u>en persona</u> con su firma original si se está inscribiendo para votar por primera vez en su condado de residencia o si está cambiando su afiliación de partido político.	Inscribirse para votar o rehusar inscribirse no afectará la cantidad de ayuda proporcionada. Si cree que alguien ha interferido con su derecho a inscribirse para votar o su derecho a elegir su propio partido político u otra preferencia política, puede presentar una queja con la Junta Estatal de Elecciones y la Ejecución de la Ética de Carolina del Norte, P. O. Box 27255, Raleigh, NC 27611-7255 o llamando la agencia al 1-866-522-4723.
Si está cambiando su nombre o dirección dentro de su condado actual de inscripción, puede también enviar por <u>fax</u> o <u>correo electrónico</u> una imagen escaneada de su solicitud <u>firmada</u> .	
Usted puede dar su solicitud firmada a otra persona para que la entregue en su nombre.	

Esta solicitud debe ser enviada por correo, fax, correo electrónico, o entregada en persona en su [junta electoral del condado](#). También puede enviar la solicitud a:

**Junta Estatal de Elecciones & Ejecución de la Ética de Carolina del Norte**  
**P.O. Box 27255**  
**Raleigh, NC 27611-7255**

Para más información acerca de la inscripción de votantes y los requisitos para votar, contacte La Junta Estatal al:  
1-866-522-4723 (teléfono) o [elections.sboe@ncsbe.gov](mailto:elections.sboe@ncsbe.gov) (correo electrónico).

[www.NCSBE.gov](http://www.NCSBE.gov)